Transmisor de Nivel

HI 7874

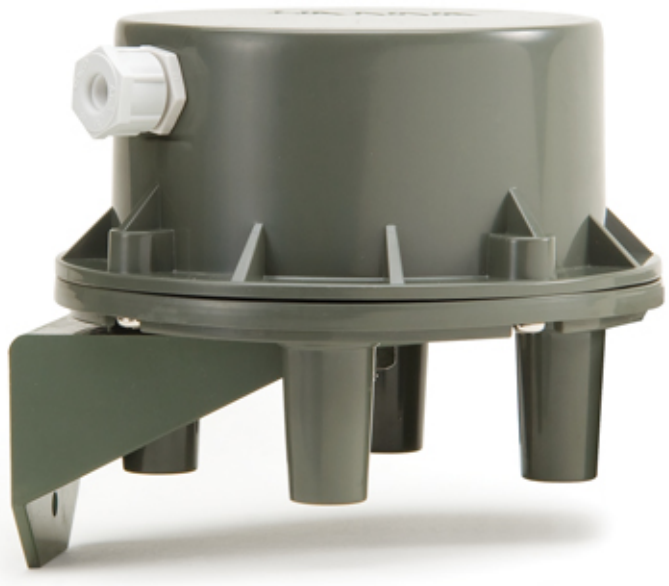

Descripción

El Control de nivel de precisión es crítico para muchas aplicaciones industriales, especialmente para los ajustes en el proceso que utilizan productos químicos agresivos. Nuestras barras de sensores están construidas con acero inoxidable para una larga vida útil incluso en condiciones muy duras. Son fáciles de instalar e ideal para los tanques de control y las plantas de acondicionamiento de agua.

El transmisor HI 7874 ha sido diseñado para ser combinado con los controladores de nivel HI 7871 y HI 7873. El transmisor está alojado en un cuerpo de ABS resistente e impermeable, y permite al usuario ajustar fácilmente la longitud de las barras del sensor de acuerdo con la necesidad específica. HI 7874 se suministra con un soporte resistente de montaje para una instalación rápida y fácil.

Especificaciones

Transmisión	max 100 m (330’)
Conector eléctrico	Terminal de dos cables
Nivel de ajustes	xxxxx
Barras sensoras	3 o 4 (No incluido) (HI 731324 p
Fuente de poder	del controlador de nivel

Medio ambiente	0 a 50°C (32 a 122°F); HR max 100%
Peso	550 g (1.2 lbs.)

Accesorios

ACCESORIOS

- **HI 731324** Barras de acero inoxidable roscadas de medición (5)

Cómo pedir

- **HI 7874** Viene con instrucciones.

Ventajas

No Especifica

Video

No Especifica